

■ご挨拶

私たちは、障がいや特性によって社会で生きづらさや困りを抱えている方々が、自分らしく生活を楽しみながら、仲間達と共に共同生活を行うことによって他者との関わりや人との繋がりに喜びを感じ、新たな生きがいとなる施設を作りたいと思い、STAY HOME下鴨神社東を開設いたしました。皆様の記憶に残る温かい居場所であり続けられるよう、支援いたしますのでお気軽にご相談下さい。

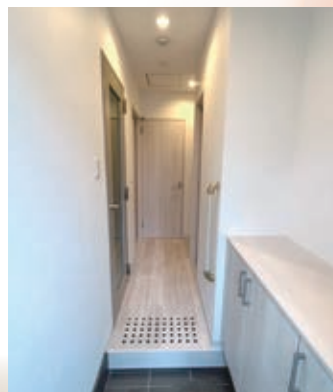
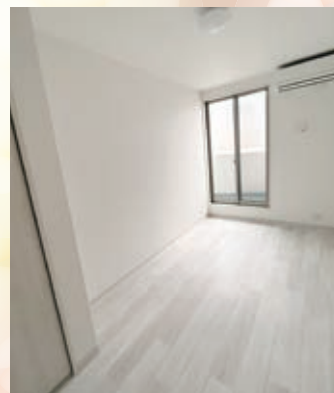

障がい者グループホーム

STAY HOME 下鴨神社東

私たちは、全ての人々が自分らしく
生きがいを持って暮らしていける
社会の創生を目指します。



■障がい者グループホーム STAY HOME 下鴨神社東

〒606-8213 京都府京都市左京区田中野神町3番1



■施設規模

■施設規模

1棟7室(女性棟)

個室面積7.78m²~7.86m²

■諸費用

家賃：50,000円/月

水光熱費：15,000円/月

食費：朝夕690円×1ヶ月の日数分

火災保険：15,000円/2年

インターネット使用料：2,420円/月

敷金：家賃3ヶ月分

運営会社：株式会社STAY HOME 代表者：鎌田倫子
住所：〒602-8318 京都市上京区七本松通五辻上る老松町1046番地2
TEL：075-406-7721 ※月～金のみ
MAIL：info@stay-home.co.jp

<https://stay-home.co.jp>

私達は、全ての人々が自分らしく生きがいを持って暮らしていける社会の創生を目指します。

■施設概要

グループホーム《STAYHOME下鴨神社東》は、知的・精神の障がいをお持ちの方が必要な支援を受けながら自立した生活をする共同生活住居です。

■施設の主な設備

- ・全居室 カギ完備
- ・全居室 エアコン完備
- ・全居室 洋室
- ・インターネットWi-Fi完備



■入所までの流れ



■スタッフ体制

管理者・サービス管理責任者1名
 世話人1名以上
 生活支援員1名以上
 夜間支援員1名以上

■1日の主な流れ

6:00	リビングダイニング開放 起床支援
7:00	朝食(朝食提供)
8:00	出発(お見送り)
	日中通所先
17:00	帰宅
18:00	夕食(夕食提供)
19:00	入浴(順番制)、服薬、相談支援
21:00	リビングダイニング閉所 門限
22:00	就寝 消灯

■ご利用いただける方

- ・障がい区分1から3に該当する方(65歳未満の方は65歳に到達する日の前日までに障がい福祉サービス若しくはこれに準ずるものを利用したことがある方)
- ・共同生活が可能な方
- ・自立した生活を目標とされ、ご本人が入居を希望し、ご家族の同意が得られる方
- ・当グループホームでの暮らしを維持するに足る一定の収入がある方
- ・日中は就労継続支援所やデイケアなどを利用し通われている方

■諸費用

家賃:50,000円/月
 水光熱費:15,000円/月
 食費:朝夕690円×1ヶ月の日数分
 火災保険:15,000円/2年
 インターネット使用料:2,420円/月
 敷金:家賃3ヶ月分

■主なサービス

日常生活支援・家事支援・健康管理・金銭管理・服薬管理・食事の提供・行政関係各種手続き支援、各種相談、日中活動に伴う関係機関との連絡調整支援・緊急時の対応・ご家族との連絡